

DTP – DIRETORIA DE TRANSPORTE DE PASSAGEIROS

ANEXO II - ITINERÁRIO

LINHA:	450A	RÓTULO:	Nova Esperança Circular Rua 6				
O. S. Nº:	005/2025	DATA ATUALIZAÇÃO:	21/01/2025	EM VIGOR A PARTIR:	21/01/2025		
ITINERÁRIO:	PADRÃO	Km IDA:	11,8	Km VOLTA:	8,1	Km TOTAL:	19,9

Rua 6, Rua Cinco, Rua da Pedreira, Avenida Waldir Sobreira Pires, Avenida Sávio Cota de Almeida Gama, Avenida Antônio de Almeida, Avenida Retiro, Rua Jaraguá, Avenida Almirante Adalberto de Barros Nunes, Rua Z, Rua Cambuci, Elevado Presidente Castelo Branco, Rua Dom Pedro II, Rodovia Sérgio Braga, Rodovia Lúcio Meira, Rua Doze, Rua 21-B, Avenida dos Trabalhadores.

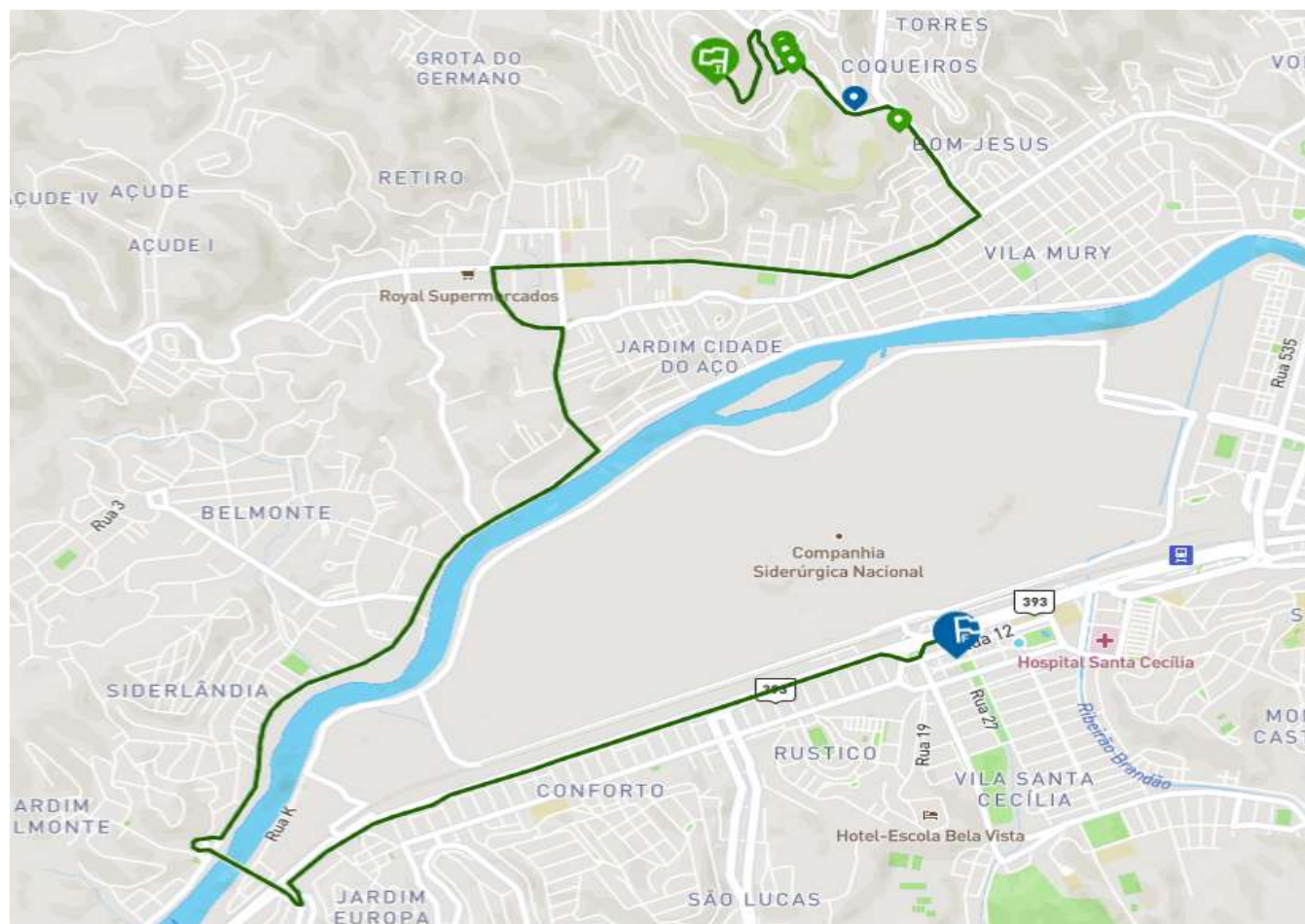

DTP – DIRETORIA DE TRANSPORTE DE PASSAGEIROS

ANEXO II - ITINERÁRIO

LINHA:	450A	RÓTULO:	Nova Esperança Circular Rua 6				
O. S. Nº:	005/2025	DATA ATUALIZAÇÃO:	21/01/2025	EM VIGOR A PARTIR:	21/01/2025		
ITINERÁRIO:	PADRÃO	Km VOLTA:	8,1	Km IDA:	11,8	Km TOTAL:	19,9

Avenida dos Trabalhadores, Avenida Doutor Nelson Gonçalves, Viaduto Nossa Senhora das Graças, Avenida Lucas Evangelista de Oliveira Franco, Rua Luiz Alves Pereira, Avenida 7 de Setembro, Ponte Dom Waldyr de Carvalhos Novais, Avenida Adeodato Pires, Avenida Sávio Cota de Almeida Gama, Avenida Waldir Sobreira Pires, Avenida Nostório, Avenida Waldir Sobreira Pires, Rua da Pedreira, Rua Cinco, Rua Sete, Rua Seis.

