

## DTP – DIRETORIA DE TRANSPORTE DE PASSAGEIROS

### ANEXO II - ITINERÁRIO

LINHA:	415	RÓTULO:	BELO HORIZONTE X PONTE ALTA		
O. S. Nº:	141/2023	DATA ATUALIZAÇÃO:	07/11/2023	EM VIGOR A PARTIR:	11/11/2023
ITINERÁRIO:	PADRÃO	Km IDA:	13,3	Km VOLTA:	Km TOTAL: 13,3

Rua 3, Av. Pau d'alto, Rua da Pedreira, Av. Waldir Sobreira Pires, Av. Sávio Cota de Almeida Gama, Av. N. S. do Amparo, Ponte Pequito Amorim, Av. Paulo de Frontin, Rua Neme Felipe, Rua 537, Rua 552, Viaduto. N. S. das Graças, Av. dos Trabalhadores, Rua Sérgio Braga, Terminal Castelo Branco.

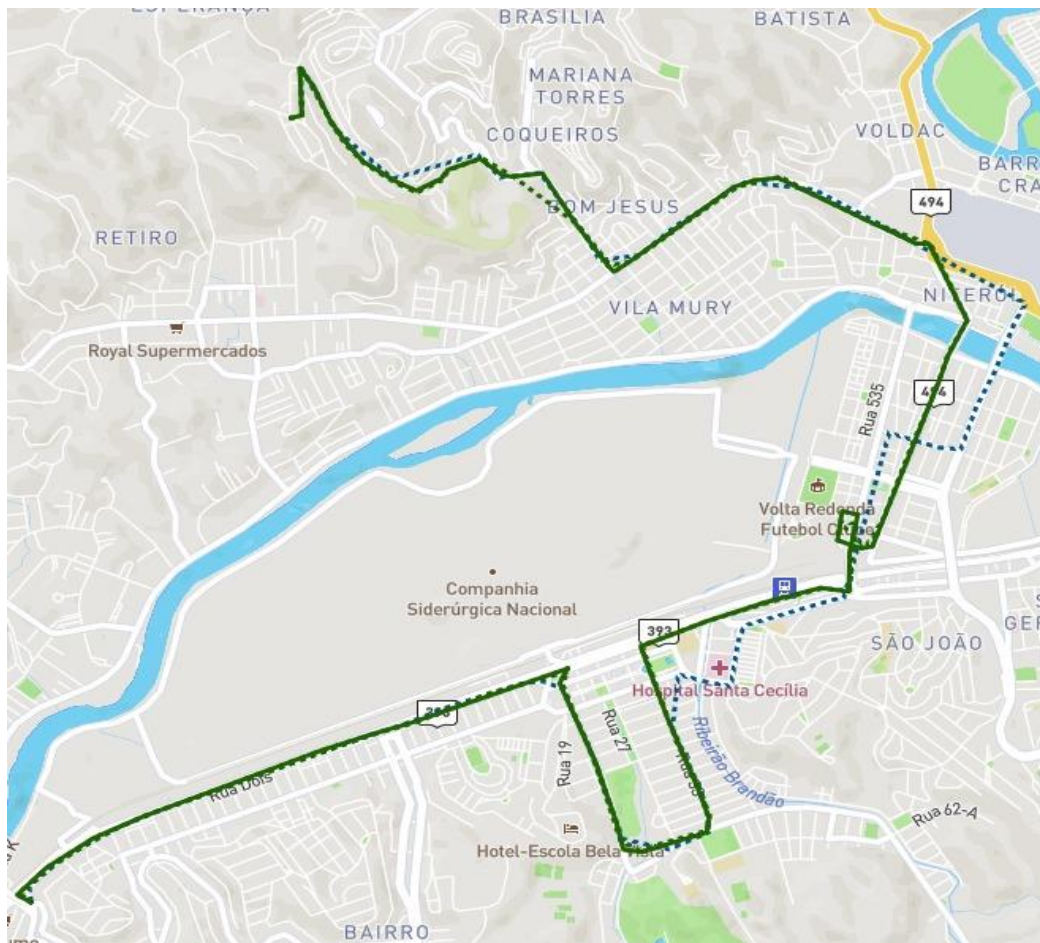

## DTP – DIRETORIA DE TRANSPORTE DE PASSAGEIROS

### ANEXO II - ITINERÁRIO

LINHA:	415	RÓTULO:	BELO HORIZONTE X PONTE ALTA				
O. S. Nº:	141/2023	DATA ATUALIZAÇÃO:	07/11/2023	EM VIGOR A PARTIR:	11/11/2023		
ITINERÁRIO:	PADRÃO	Km IDA:		Km VOLTA:	13,2	Km TOTAL:	13,2

Via Sérgio Braga, Rua 2, Rua 4C, Rua 4B, Rua 21, Rua 90B, Rua 90C, Rua 33, Rua 16, Rua 43, Rua 160, Rua 161B, Av. Nelson dos S. Gonçalves, Viaduto N. S. das Graças, Av. Lucas Evangelista, Rua Jaime Pantaleão de Moraes, Sávio Cota de Almeida Gama, Av. Waldir Sobreira Pires, Rua da Pedreira, Av. Pau d' alho, Rua 3, Rua 5, Rua Central

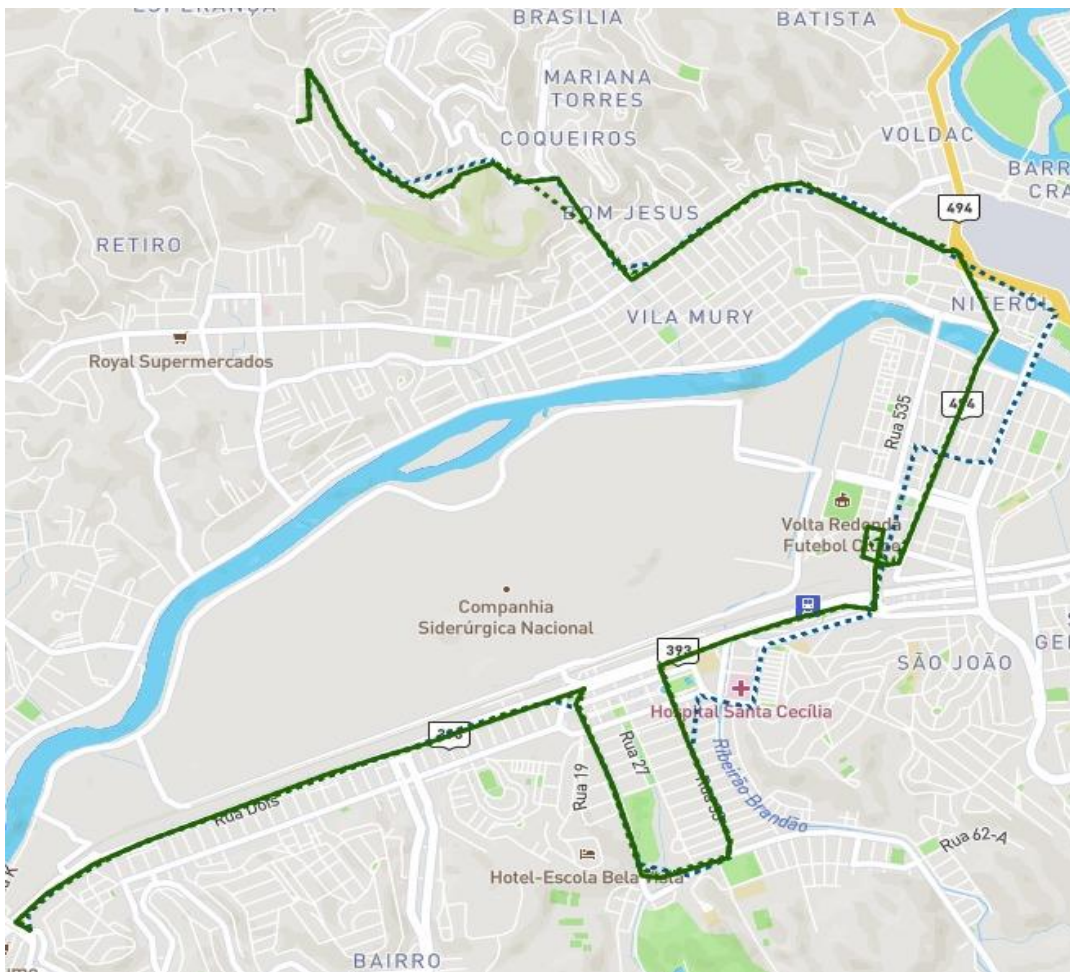

## DTP – DIRETORIA DE TRANSPORTE DE PASSAGEIROS

### ANEXO II - ITINERÁRIO

LINHA:	415	RÓTULO:	BELO HORIZONTE X PONTE ALTA				
O. S. Nº:	141/2023	DATA ATUALIZAÇÃO:	07/11/2023	EM VIGOR A PARTIR:	11/11/2023		
ITINERÁRIO:	A	Km IDA:	23,2	Km VOLTA:		Km TOTAL:	23,2

Rua 3, Av. Pau d'alto, Rua da Pedreira, Av. Waldir Sobreira Pires, Av. Sávio Cota de Almeida Gama, Av. Amazonas, Rua Joaquim Lourenço, Rua Osvaldo Cruz, Av. Almirante Adalberto de Barros Nunes, Ponte Pequito Amorim, Av. Paulo de Frontin, Rua Neme Felipe, Rua 537, Rua 552, Viaduto. N. S. das Graças, Av. dos Trabalhadores, Rua 33, Rua 93C, Rua 90B, Rua 21, Rua Sérgio Braga, Terminal Castelo Branco.

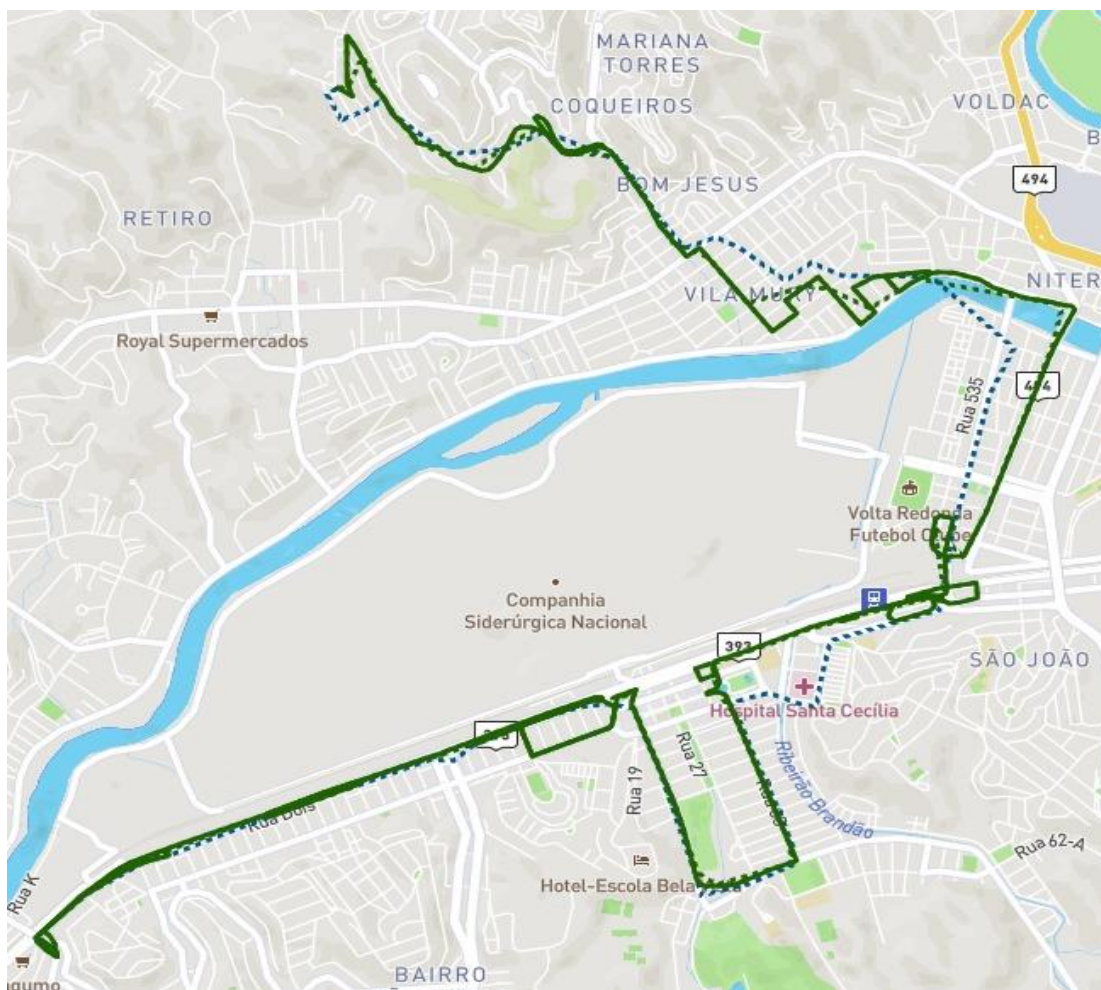

## DTP – DIRETORIA DE TRANSPORTE DE PASSAGEIROS

### ANEXO II - ITINERÁRIO

LINHA:	415	RÓTULO:	BELO HORIZONTE X PONTE ALTA				
O. S. Nº:	141/2023	DATA ATUALIZAÇÃO:	07/11/2023	EM VIGOR A PARTIR:	11/11/2023		
ITINERÁRIO:	B	Km IDA:		Km VOLTA:	17,1	Km TOTAL:	17,1

Via Sérgio Braga, Rua 2, Rua 4C, Rua 4B, Rua 21, Rua 90B, Rua 90C, Rua 33, Rua 16, Rua 43, Rua 160, Rua 161B, Av. Nelson dos S. Gonçalves, Viaduto N. S. das Graças, Av. Lucas Evangelista, Ponte Dr. Murilo César dos Santos, Av. Alm. Adalberto de Barros Nunes, Rua Graham Bell, Rua José Alves Pereira, Av. Pastor Cesar Dacorso Filho, Av. Sávio Cota de Almeida Gama, Av. Waldir Sobreira Pires, Rua da Pedreira, Av. Pau d'Alho, Rua 3, Rua 5, Rua Central.

